

FFH-Verträglichkeitsuntersuchung zum Natura-2000-Gebiet "DE-7037-471 Felsen und Hangwälder im Altmühl-, Naab-, Laber- und Donautal"

Für Schutzzweck und Erhaltungsziele maßgebliche Bestandteile des Vogelschutz-Gebietes (SPA)

Vogelarten nach Anhang I der Vogelschutzrichtlinie

- Do Dohle (*Corvus monedula*)
- Dg Dompgrasfink (*Sylvia communis*)
- Gra Graugans (*Anser anser*)
- Grs Grauspecht (*Picus canus*)
- Güs Grünspecht (*Picus viridis*)
- Ho Hohltaube (*Columba oenas*)
- Ku Kuckuck (*Cuculus canorus*)
- Kra Kolkrabe (*Corvus corax*)
- Mb Mäusebussard (*Buteo buteo*)
- Mis Mittelspecht (*Dendrocoptes medius*)
- Nt Neuntöter (*Lanius collurio*)
- Ra Raufußkauz (*Aegolius funereus*)
- Rm Rotmilan (*Milvus milvus*)
- Scs Schwarzspecht (*Dryocopus martius*)
- Sp Sperlingskauz (*Glaucidium passerinum*)
- Uh Uhu (*Bubo bubo*)
- Wis Waldaubsänger (*Phylloscopus sibilatrix*)
- Wf Wanderfalke (*Falco peregrinus*)
- Wb Wespenbussard (*Pernis apivorus*)

Sonstige wichtige gebietsbezogene Informationen

- DE 7037-471 Felsen und Hangwälder im Altmühl-, Naab-, Laber- und Donautal
- DE 7036-371 Trockenhänge im unteren Altmühltal mit Laaberleiten und Galgental
- DE 7132-371 Mittleres Altmühltal mit Weiheimer Trockental und Schambachtal
- DE 7132-471 Felsen und Hangwälder im Altmühltal und Weiheimer Trockental

Technische Planung

Planung B171 (380-kV TenneT, Neubau)

- Trassenachse (Freileitung)
- Trassenachse (Erdkabel mit Kilometrierung)
- Maststandorte

Rückbau B52 (220-kV TenneT Bestand)

Ludersheim - Altheim (LH-06-B52)

- Trassenachse Rückbau
- Mast mit Mastnummer (schwarz)
- Flächeninanspruchnahme Rückbau

Bestand 110 kV-Leitungen

(Neubesetzungen nach Abschluss der Bautätigkeiten und Provisorienmaßnahmen)

- Trassenachse mit Leitungsbezeichnung
- Q24 - Bayernwerk Netz GmbH
- Q25 - Bayernwerk Netz GmbH
- (=Gemeinschaftsleitung BL404 DB Energy)
- BL400 / BL405 - DB Energie
- Mast mit Mastnummer (schwarz, M.)

Permanente und temporäre Flächeninanspruchnahme

- Flächeninanspruchnahme permanent (Schutzstreifen, Zuwegung, KOA)
- Flächeninanspruchnahme temporär (Umrandung Arbeitsfläche, Ankerfläche, Provisorium, Seilzugfläche, Wasserhaltung, Zuwegung, Gerüst, Baueinsatzkabel)
- Waldüberspannung

Beeinträchtigung der Erhaltungsziele und Maßnahmen zur Schadensbegrenzung

Beschreibung der Beeinträchtigungen und der Minderungsmaßnahmen (Erläuterungen siehe Text)

Vogelart (Anhang I Vogelschutzrichtlinie)

Beeinträchtigung der Erhaltungsziele durch das geplante Vorhaben

Minderungsmaßnahmen

Maßnahmen-Nr. (fortlaufende Nummerierung s. Text)

Verbleibende Beeinträchtigungen der Erhaltungsziele

ERHEBLICH

NICHT ERHEBLICH

ERHEBLICH

NICHT ERHEBLICH

ERHEBLICH

NICHT ERHEBLICH

ERHEBLICH

NICHT ERHEBLICH

ERHEBLICH

NICHT ERHEBLICH

ERHEBLICH

NICHT ERHEBLICH

ERHEBLICH

NICHT ERHEBLICH

ERHEBLICH

NICHT ERHEBLICH

ERHEBLICH

NICHT ERHEBLICH

ERHEBLICH

NICHT ERHEBLICH

ERHEBLICH

NICHT ERHEBLICH

ERHEBLICH

NICHT ERHEBLICH

ERHEBLICH

NICHT ERHEBLICH

ERHEBLICH

NICHT ERHEBLICH

ERHEBLICH

NICHT ERHEBLICH

ERHEBLICH

NICHT ERHEBLICH

Weitere Maßnahmen

- M27-FH - Anbringen von Erdseilmarkierung (Vogelschutzmarker)

- M26-FH, M28-FH - Bauzeitliche Regelung

- M3-FH - Vermeidung von Beeinträchtigungen durch den Seilzug

Wirkräume

- Wirkraum 300 m

- Wirkraum 1.000 m

Sonstige Informationen

- Landkreisgrenzen

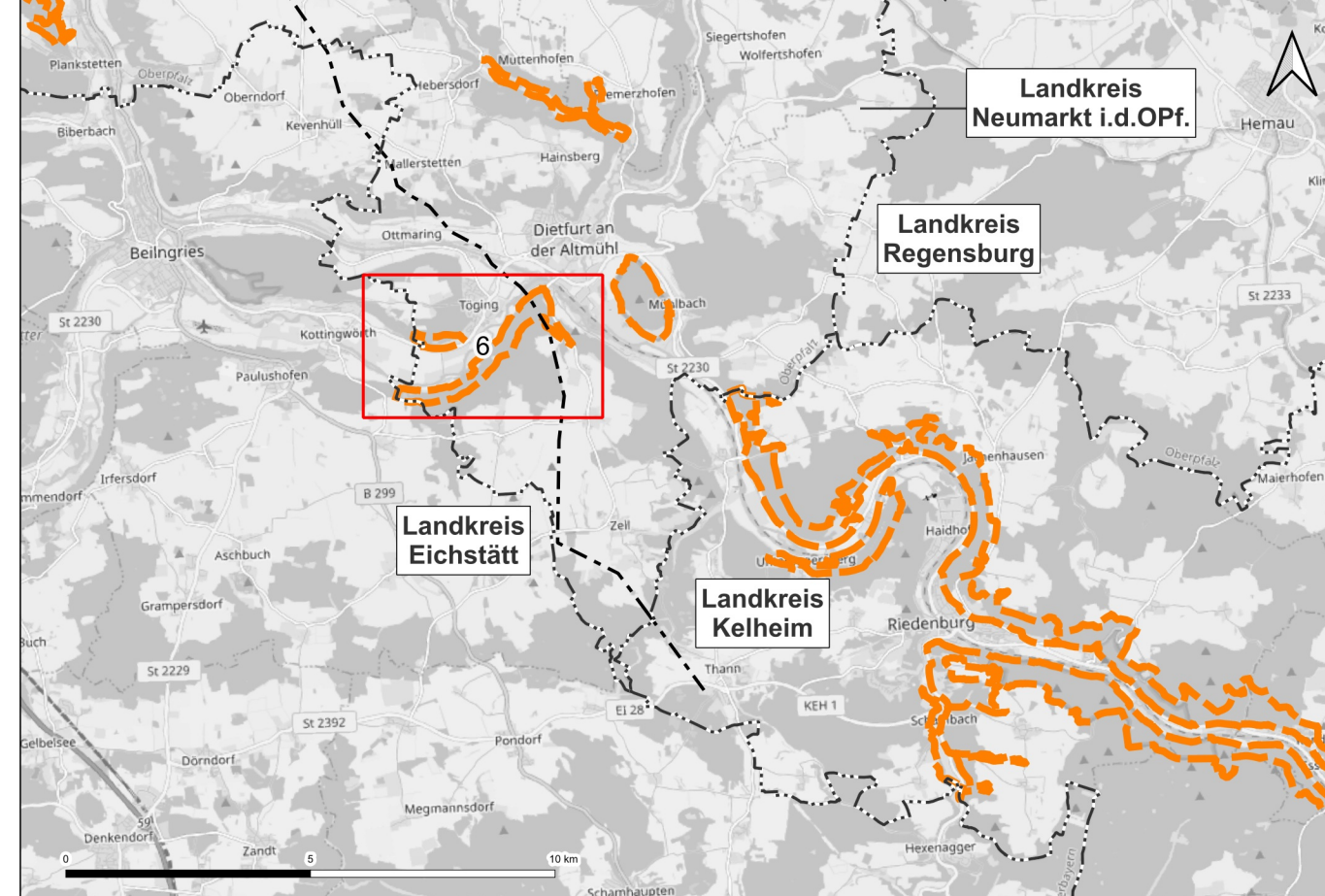

Datengrundlagen

Siehe Unterlage 8.5.1, Kapitel 5.4.1

Hinweis:

Die in der Legende dargestellten Themen sind nicht immer alle im Kartenausschnitt sichtbar.

Nr.	Art der Änderung	Datum:	Zeichen

Unterlage zum Planfeststellungsverfahren

Vorhabenträger: TenneT TSO GmbH			
Bernecker Straße 70 D-95448 Bayreuth			
Ersteller:			
bearbeitet:	Ruf	30.06.2025	
gezeichnet:	Verchau-Makala	30.06.2025	
geprüft:	Kretschmer	30.06.2025	
Vorhaben:		Raitersaich – Ludersheim – Sittling – Altheim 380-kV-Ersatzneubauprojekt LtG-Abschnitt B-Nord Sittling – Ludersheim_West (LH-08-B171) einschließlich Rückbau der Bestandsleitung BBP/G Vorhaben Nr. 41 Abschnitt B-Nord	
Unterlage:		Natura2000-Verträglichkeitsuntersuchung Detailpläne Natura2000-Gebiet DE 7037-471 "Felsen und Hangwälder im Altmühl-, Naab-, Laber- und Donautal"	
Unterlage:		8.5.3 / Blatt 6	
Maßstab:	1 : 5.000		
Blattgröße:	1369x994		
Aufgestellt, Bayreuth, den 27.11.2024	gez. i.V. Andreas Junginger		
gez. i.V. Julia Götzer			